Участок площадью 25 га вблизи деревни Ушаковка, Тул.обл

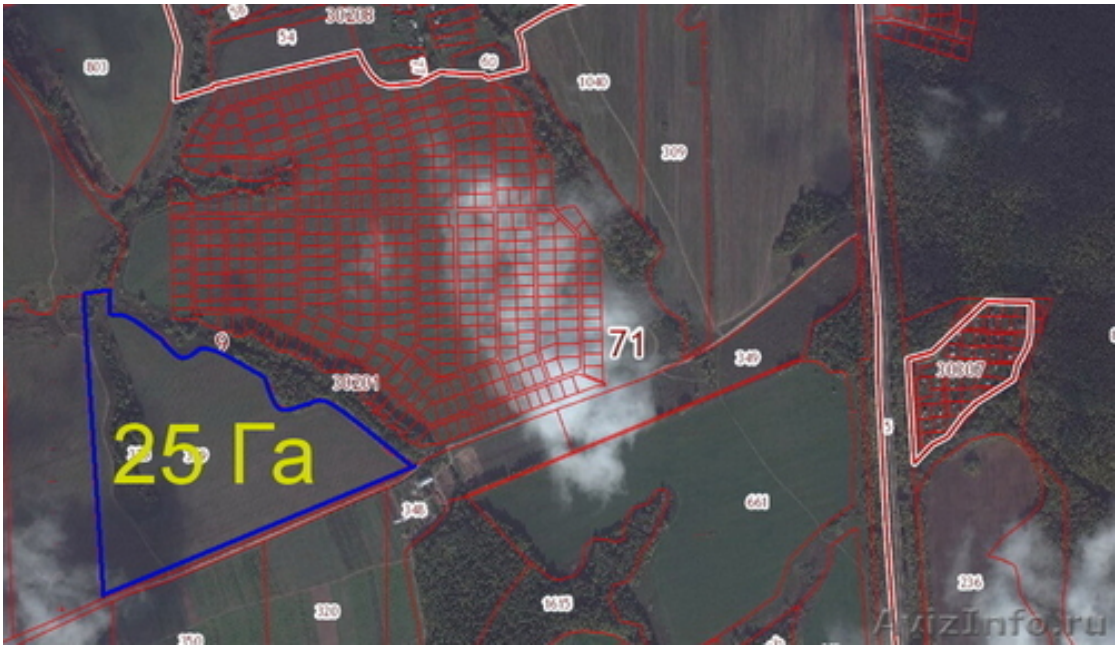

Москва, Россия

Срочно продается! Участок площадью 25 га вблизи деревни Ушаковка по Симферопольскому шоссе 108 км от МКАД!
Красивый ровный участок с небольшим склоном
Хорошее место для имения или фермерства
По границам участка проходит лесополоса, в округе несколько водоемов
Электричество в 50 метрах, газ в 1км
По соседству находится большой Заокский Питомник и СНТ Калинка-Малинка
В 2 км вся инфраструктура
Цена 3 500 000 рублей
Документы для сделки готовы!

Цена: **3 500 000 руб.**	Тип объявления: Продам, продажа, продаю	Торг: неуместен

Ваша Дача **89202705151**