Земельный участок Для производственной деятельности в Великом Новгороде

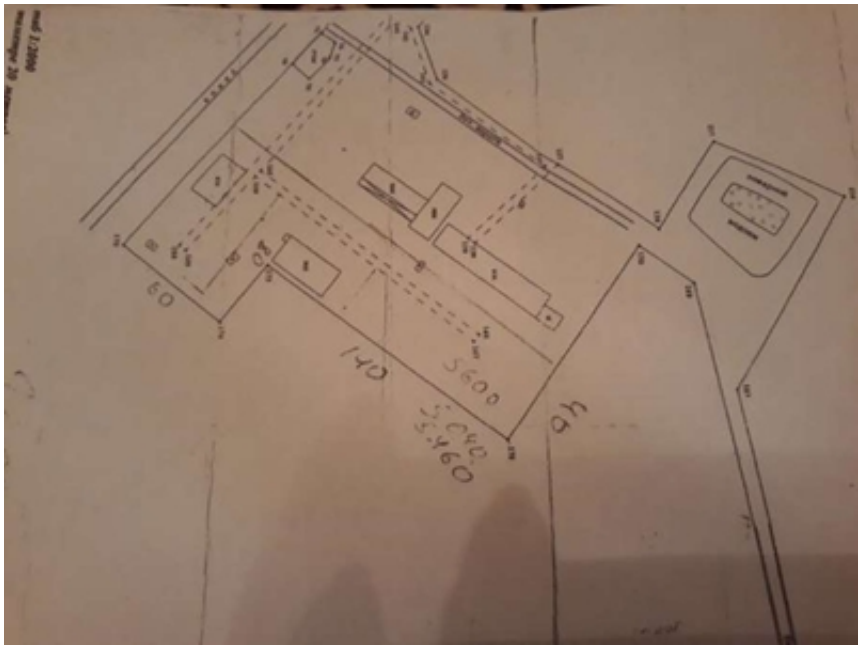

Москва, Россия

Земельный участок категория земель-земли населенных пунктов.
Разрешенное использование -Для производственной деятельности.
Общая площадь 11024м2. плюс Земельный участок - 19м2
Имеются постройки
Ангар 1 этаж - 445, 7 м2
Гараж 1 этаж - 312, 1 м2
Сооружение не жилое 1 этаж - 5, 1 м2
Мощность энерго принимающих устройств 650 кВТ
Класс напряжения эл.сетей 10кВТ
Категория надежности третья
Скважина.
Месторасположение Великий Новгород, Новгородская область, Батецкий район, Батецкое сельское поселение.
Земельный участок Для производственной деятельности в Великом Новгороде

Цена: **10 000 руб.**	Тип объявления: Продам, продажа, продаю	Торг: --
Юрий Юрий	**89313872986**	**Великий Новгород**