1-к квартира, 36 м², 4/6 эт.

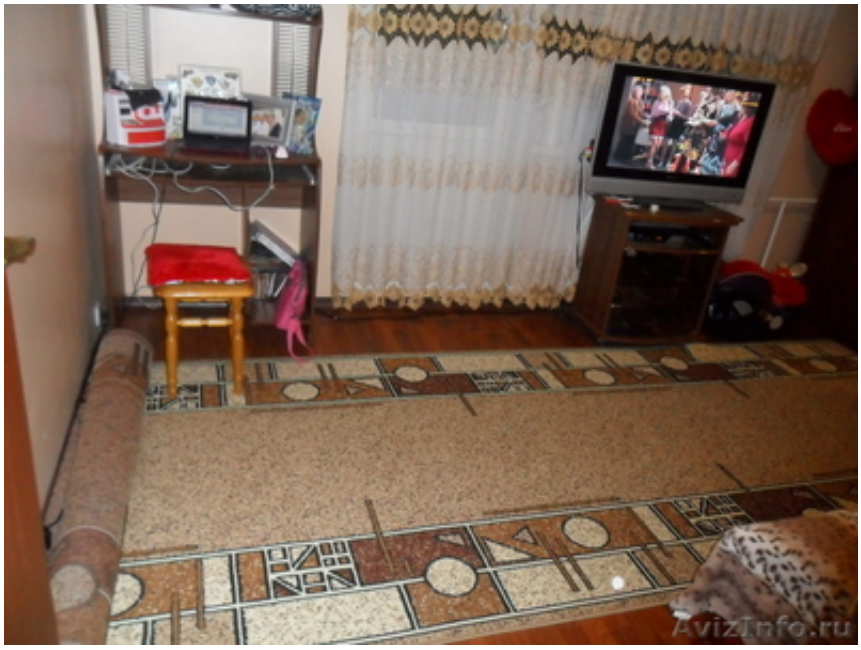

Москва, Россия

Продам 1-комнатную квартиру в г.Щелково. Собственник один. В собственности более 3-х лет

В феврале 2012г. сделан КАПИТАЛЬНЫЙ ремонт (под себя!). Въехал - и живи!

Поменяно всё (до батарей и труб)

Квартира просторная, светлая

Мебель остается (также остается кухонный гарнитур, стиральная машинка, холодильник и плита), но в цену не входит!!!

В квартире имеется спутниковое ТВ, интернет, газ, окна-стеклопакет, балкон остеклен, СУР.

Соседи тихие, спокойные.

Все квартиры на площадке находятся в "тамбуре", огороженном от общей лестничной клетки отдельной дверью. В самом подъезде перед Новым годом был сделан ремонт

Дверь металлическая; домофон.

Во дворе много зелени, есть детская небольшая площадка. Поликлиника, рынок, м-н Пятёрочка, аптека, ж/д станции Чкаловская и Бахчиванджи находятся в шаговой доступности Рядом с поликлиникой - школа и дет.сад. Неподалеку есть детская площадка побольше и стадион, который зимой заливают в каток.

Торг

Цена: **4 000 000 $**	Тип объявления: Продам, продажа, продаю	Торг: уместен
*** Сергей**	**8-964-7936022**	**Реутов**