Продажа 1 -комнатной квартиры г.Реутов МО

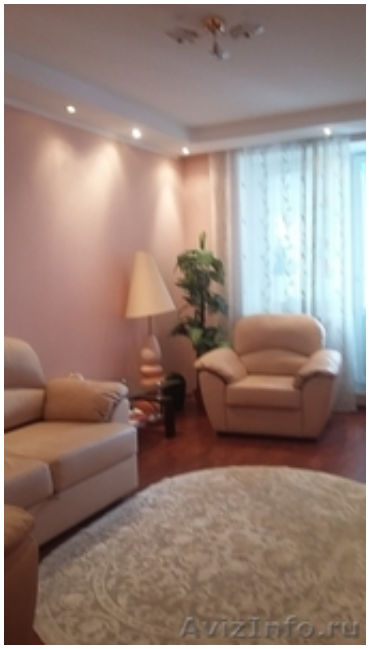

Москва, Россия

Просторная и светлая 1 комнатная квартира в доме 2009 года в монолитно – кирпичном, элитном 25-этажном доме бизнес-класса в 20 минутах пешком от метро. Удобная планировка квартиры включает комнату (16, 8 кв. м), вместительную кухню (12 кв. м), кладовую 2, 6 кв.м., санузел 4 кв.м., большую лоджию 3, 5 кв.м. Полы в комнате - ламинат, на кухне и в ванной и кухне - керамическая плитка. Хорошего качества входные и межкомнатные двери. Уютный и чистый подъезд, 2 грузовых и 2 пассажирских лифта. Прекрасный зеленый двор, детская площадка, много парковочных мест, рядом сквер для прогулок. Отличная инфраструктура – рядом детские сады, современные школы-лицеи, университет, супермаркеты, аптеки, отделение Сбербанка, медицинские центры, почта. Свободная продажа, оперативные показы. Очень удобный выезд на МКАД, до метро 15-20 минут пешком, до жд станции 7-10 минут, отличное транспортное сообщение. Во дворе два детских сада, множество детских площадок, школа, магазины. В 5 минутах стадион (строится бассейн). Один взрослый собственник, в собственности более трех лет.
МО, г.Реутов, ул.Комсомольская, д.22

Цена: **6 000 000 руб.**	Тип объявления: Продам, продажа, продаю	Торг: --
Татьяна Татьяна	**89672732572**	**ул.Комсомольская, д.22**